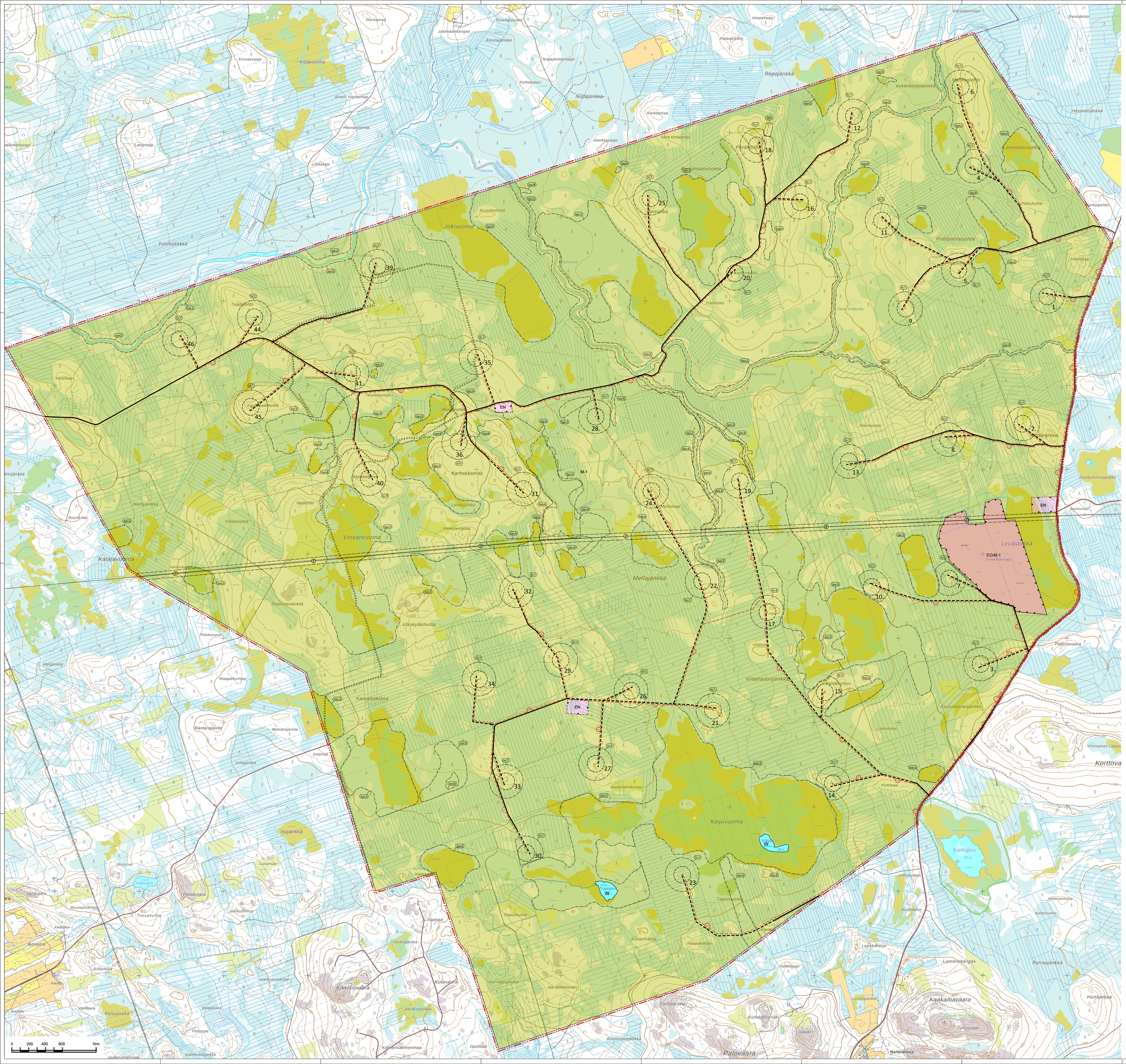

TORNEÅ STAD

DELGENERALPLAN
GENERALPLAN

GENERALPLANENS MARKERINGAR OCH BESTÄMMELSER

EN — PRELIMINÄRT OMRÅDE FÖR ENERGIFÖRSÖRJNING.
Det kan byggas ett transformatorstationsfält, ställverksbyggnader och servicebyggnader på kraftverksområdet.

EO/M-1 — OMRÅDE FÖR TORVTÄKT.
Efter att torvtäkten upphört omvandlas arealen till ett jord- och skogsbruksområde.

M-1 — JORD- OCH SKOGSBRUKSDOMINERAT OMRÅDE.
Området är främst reserverat för jord- och skogsbruk. På området kan vindkraftverk på separat anvisade områden placeras och för dessa servicevägar, tekniska nät samt lager- och monteringsområden. Även mindre byggnader för jordbruk, skogsbruk och renskötsel kan placeras på området.

W — VATTENOMRÅDE.

GENERALPLANENSGRÄNS.

KOMMUNGRÄNS

OMRÅDETS GRÄNS.

NUVARANDE VÄGSTRÄCKNING / SÅDAN SOM SKALL FÖRBÄTTRAS.

PRELIMINÄR NY VÄGSTRÄCKNING.
Servicevägarna som betjänar vindkraftverken är utmärkta.

SNÖSKOTERLED.

KRAFTLEDNING 400 kV.

PRELIMINÄR NY JORDKABEL (UNDERJORDISK KABEL).
Om möjligt bör jordkablar placeras i anslutning till servicevägar.

4. — PRELIMINÄR PLACERING AV VINDKRAFTVERK OCH DESS NUMMER.

tv-1 — OMRÅDE MED VINDKRAFTVERK.
Siffran i anslutning till vk-märkningen anger det maximala antalet vindkraftverk som kan placeras i varje separat delområde avgränsat av en streckad linje.
Alla vindkraftverkens strukturer och bladens rotationsarea måste placeras i för vindkraftverken avsedda områden.

sm — FORNLÄMNINGSOBJEKT.
Fast fornlämning skyddad av fornminneslagen (295/1963). Att schakta, övertäcka, förändra, skada och på annat sätt förstöra området är förbjudet enligt fornminneslagen. En bedömning från regionansvarigt museum ska inhämtas för alla åtgärder och planer som berör området.

tuo-1 — OMRÅDE SOM ÄR SÄRSKILT VIKTIGT FÖR NATURENS MÅNGFALD
Hotade naturtyper eller arter i den del av området där det finns förefintligheter, objekt eller objekt enligt 10 § skogsbrukslagen, 11 § vattenlagen, naturvårdslagen. Planeringen och verkställandet av åtgärder i området ska ta hänsyn till naturvärden och skyddet av områdets viktiga natur med tanke på biologisk mångfald.

tuo-2 — SÄRSKILT VIKTIGA NATUROMRÅDEN.
På området finns objekt, betraktade som värdefulla, i naturundersökningen (kategori 2)

tuo-3 — OBJEKT VARS MÅNGFALD SKALL SÄKRAS.
På området finns objekt, betraktade som värdefulla, i naturundersökningen (kategori 3 och 4)

tuo-4 — OMRÅDEN SKYDDADE AV MARKÄGARE.
Inom området finns Metso-skyddsområden och områden som skyddas enligt Torneå stads egna beslut.

BESTÄMMELSERNA GÄLLER FÖR GENERALPLANENS HELA OMRÅDE:

För att förebygga bullerstörningar och säkerställa trivseln i miljön ska planeringen och genomförandet av åtgärder i området ta hänsyn till föreskrifter och föreskrifter kring buller.
Vindkraftverk får inte orsaka buller som överstiger landets officiella riktvärde.

Ifall kraftverket som skall förverkligas skiljer sig gällande modell eller dimensioner från den kraftverkstyp som granskats i planen, skall i byggloveskedet buller- och flimmermodelleringen göras om med den kraftverksmodell som valts för genomförande.

Vid placering av vindkraftverk, service- och anläggningsvägar för vindkraftverk samt befintliga vägar och jordkablar som behöver renoveras skall hänsyn tas till områden som är värdefulla med hänsyn till biologisk mångfald och fornlämningar.

Högst 42 vindkraftverk får placeras i de vindkraftsområden som anges i generalplanen.

Den maximala höjden för ett enskilt vindkraftverk får inte överstiga 300 meter över markytan.

För varje vindkraftverk skall ett lufthindertillstånd ansökas från Traficom.

Koordinaterna för de slutgiltiga förverkligade placeringarna av vindkraftverken skall rapporteras till Försvarsmaktens generalstab.

Denna generalplan har upprättats som en generalplan med rättsverkan som avses i 77 a § Markanvändnings- och bygglagen. Generalplanen kan läggas till grund för att bevilja bygglov för vindkraftverk enligt generalplanen för vindkraftsområden.

Stadsfullmäktige (godkännande av planen)	
Stadsstyrelsen (godkännande av planen)	
Planförslaget till påseende	
Stadsstyrelsen (planförslag)	
Planutkastet till påseende	
Stadsstyrelsen (planutkast)	
Inledning av förfarandet	
TORNEÅ STAD KARHAKKAMAA I TORNEÅ VINDKRAFTPARKENS GENERALPLAN	Koordinatsystemets skala 1:10 000 ETRS TM35 UTKAST ALT2
FCG FCG Finnish Consulting Group Ab Elektronikkatie 8, 3 vån., 90590 ULEÅBORG Tel. 0104390 www.fcg.fi	Planområde, arbetsnummer och ritningsnummer YKS (Skydd av miljö- och kulturegendom) P38022 901
Datering 7.12.2023 Projektledare Tarja Outila, TkD, Arkitekt	Ritare Jari Aitalalo Kontaktperson Tarja Outila